Casa de lujo con vista al mar en renta | San Antonio del Mar Playas de Tijuana

San Antonio del Mar en Playas de Tijuana

$45,061MXN - $2,600 USD

ID: TIJR-4464

Sector: TODOS TIJUANA

DESCRIPCIÓN

? Casa en renta con vista al mar | San Antonio del Mar ?

?? Playas de Tijuana

? **Residencia en renta de dos niveles con terrazas, rooftop y vista a las Islas Coronado** ?

? **Características generales:**

? **Ubicación:**
Fraccionamiento San Antonio del Mar, Playas de Tijuana, Baja California.

? **Superficie:**
• Terreno: 369 m²
• Construcción: 308.83 m²

? **Distribución:**
• Casa de 2 niveles
• 2 recámaras, cada una con clóset y baño completo

?? **Recámara principal:**
• Baño completo con regadera y tina independientes ??
• Acceso directo a la terraza principal del patio
• Acceso adicional a la terraza de la sala
• Vista al mar ?

?? **Área social:**
• Sala y comedor con ventanales
• Excelente iluminación natural
• Acceso a terraza con vista al mar

?? **Cocina:**
• Cocina integral
• Estufa con horno
• Horno de microondas
• Campana
• Refrigerador grande

? **Exterior y terrazas:**
• Patio con acceso a terraza
• Área de asadores con horno de piedra ??
• Estacionamiento para 1 auto en patio
• Escalera hacia:

- ? Cochera techada para 2 autos
- ?? Rooftop con vista panorámica al mar e Islas Coronado

? **Área de servicio:**
• Lavadora y secadora
• Calentador de agua
• Acceso desde el interior de la casa

? **Espacio adicional interior:**
• Área de recepción para:

- Oficina en casa ?
- Estudio
- Tercera recámara

CARACTERÍSTICAS

Recámaras: 2.0

Plantas: 2

Baños: 3.0

Área de construcción: 308.83 m2

Área del terreno: 369.00 m2

INFORMACIÓN DEL AGENTE

Nombre: ARYAN SERRANO GARCIA

Teléfono: 6642797816

Email: aryan.serrano@nextbr.mx
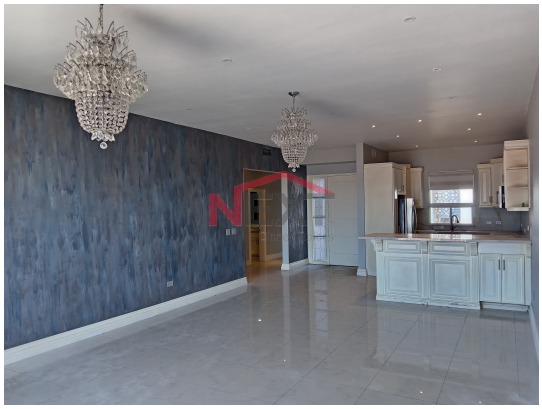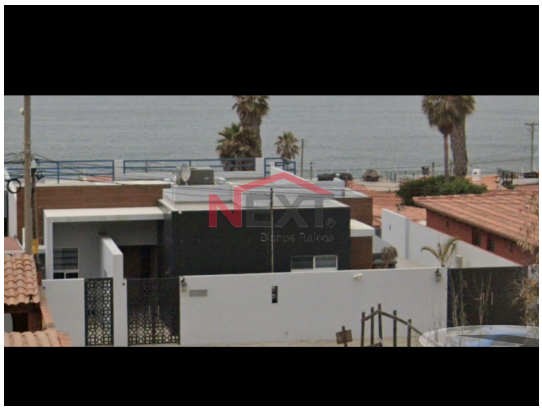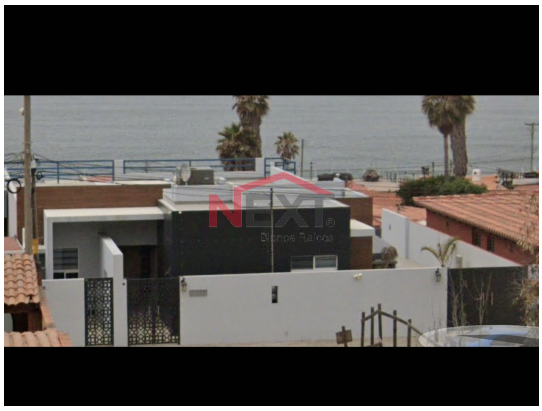
IMAGENES ADICIONALES